ODS: Los nuevos retos del empresariado en Colombia

AÑO 1999…
EL INICIO DEL CAMBIO

NACIONES UNIDAS

CUMBRE DEL MILENIO (NEW YORK SEPT 2000) Los países firman la Declaratoria del Milenio y nacen los… …

LOS OBJETIVOS DE DESARROLLO DEL MILENIO (ODM)

La iniciativa del Pacto Global fue presentada por el Secretario General de las Naciones Unidas Kofi Annan, en el Foro Económico Mundial de Davos, el 31 de enero de 1999.

THE GLOBAL COMPACT

APOYAMOS
EL PACTO MUNDIAL

https://youtu.be/mrxaYVtm10k

https://www.unglobalcompact.org/

Iniciativa que promueve el compromiso del sector privado, sector público y sociedad civil a alinear sus estrategias y operaciones con 10 principios universalmente aceptados en cuatro áreas temáticas: derechos humanos, estándares laborales, medio ambiente y anti-corrupción.

Los 10 principios del **Pacto Global**

PRINCIPIO 10

Las empresas deben combatir la corrupción en todas sus formas, incluyendo extorsión y soborno.

PRINCIPIO 1

Las empresas deben apoyar y respetar la protección de los derechos humanos proclamados internacionalmente.

PRINCIPIO 9

Promover el desarrollo y difusión de tecnologías amigables al medio ambiente.

PRINCIPIO 2

Asegurarse de no convertirse en cómplices de abusos de los derechos humanos.

PRINCIPIO 8

Llevar a cabo iniciativas para promover mayor responsabilidad ambiental.

PRINCIPIO 3

Las empresas deben permitir la libertad y el reconocimiento efectivo del derecho a la negociación colectiva.

PRINCIPIO 7

Las empresas deben apoyar el abordaje precautorio de los retos ambientalistas.

PRINCIPIO 4

La eliminación de todas las formas de trabajo forzado y obligatorio.

PRINCIPIO 6

La eliminación de la discriminación en lo relacionado al empleo y la ocupación.

PRINCIPIO 5

La eliminación del trabajo infantil.

Red Pacto Global

¿Qué son los ODS?

(15 Septiembre DE 2015)

https://youtu.be/345lxGgjF9s

https://youtu.be/KGyLkUWmpdE

Las cifras 2018... avances ODS - ONU

Solo el 45% de la población mundial cuenta con cobertura de por lo menos una prestación en efectivo de protección social

Las pérdidas económicas debidas a desastres representaron **más de 300 mil millones de dólares** en 2017

El hambre en el mundo está a la alza otra vez: 815 millones de personas sufrían de malnutrición en 2016, marcando un aumento de 777 millones en 2015

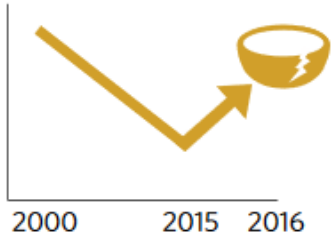

Retraso en el crecimiento, emaciación y sobrepeso todavía afectaban a millones de niños menores de 5 años en 2017

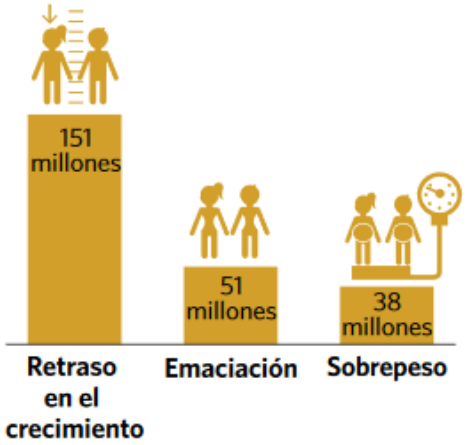

Los partos asistidos por personal sanitario especializado **aumentaron** a nivel global

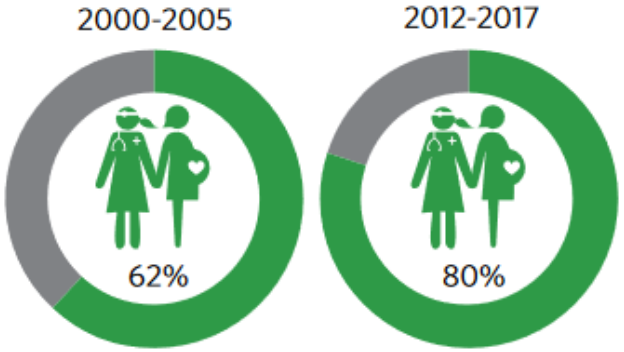

Las muertes de niños menores de 5 años disminuyeron entre 2000 y 2016

La tasa de incidencia de VIH en **mujeres** en edad reproductiva en **África subsahariana** es **diez veces superior** a la media global

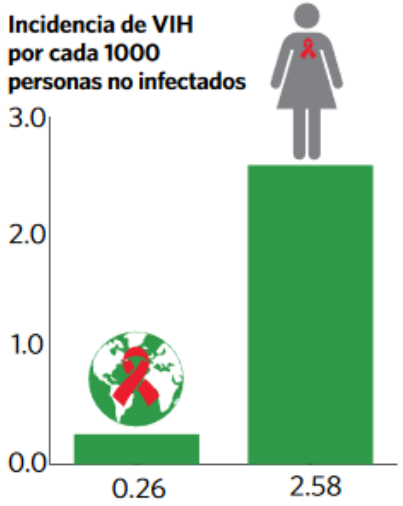

El mundo **no está en vías** de poner fin al paludismo para el año 2030

...avances ODS 2018

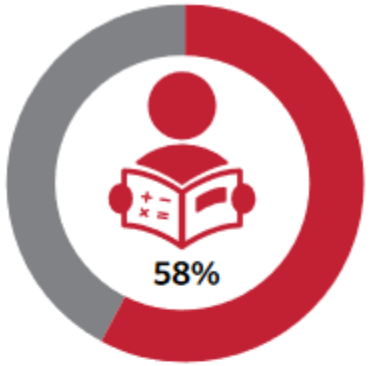

Más de la mitad de niños y adolescentes no han logrado los niveles mínimos de competencia en lectura y matemáticas

Se necesitan más docentes calificados para lograr educación de calidad

Porcentaje de docentes calificados en enseñanza primaria

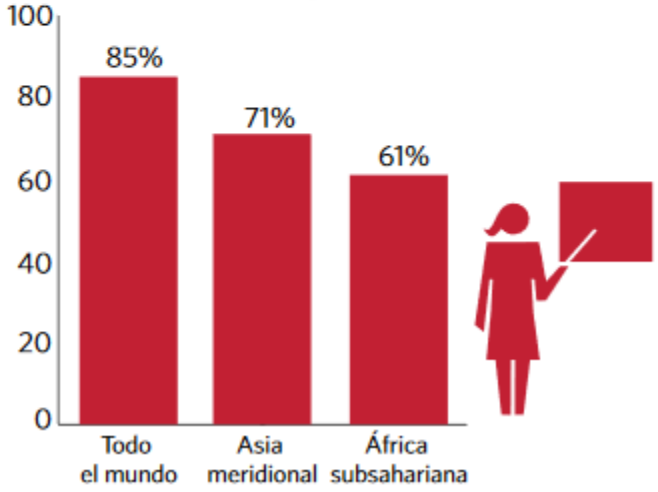

3 de 10 personas no tienen acceso a servicios de agua potable gestionados de manera segura

6 de 10 personas no tienen acceso a instalaciones saneamiento gestionados de manera segura

4 de 10 personas aun no tienen acceso a tecnologías y combustibles limpios para cocinar

La desigualdad en los ingresos aun es dominante: los hombres ganaron un **12,5% más** que las mujeres en 40 de los 45 países de los que se dispone datos

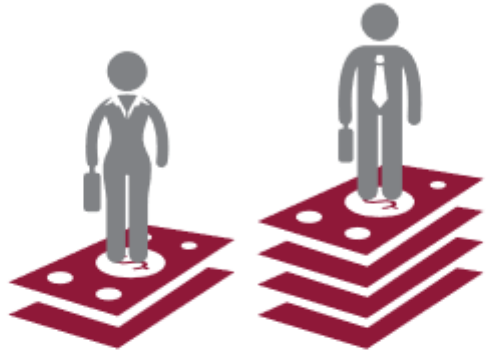

Los jóvenes tuvieron **tres veces más probabilidades** de estar desempleados que los adultos en 2017

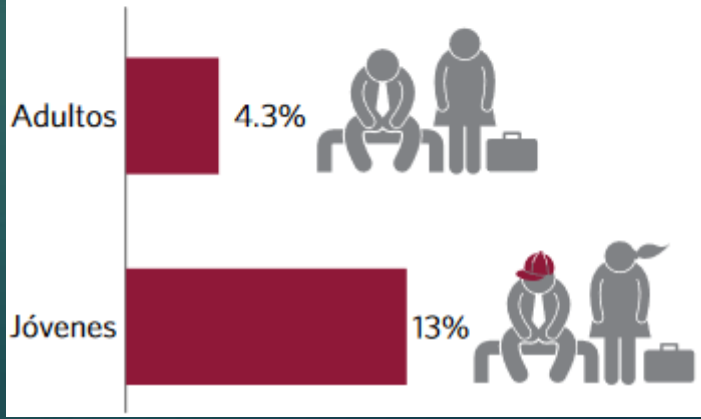

Las cifras 2018... avances ODS

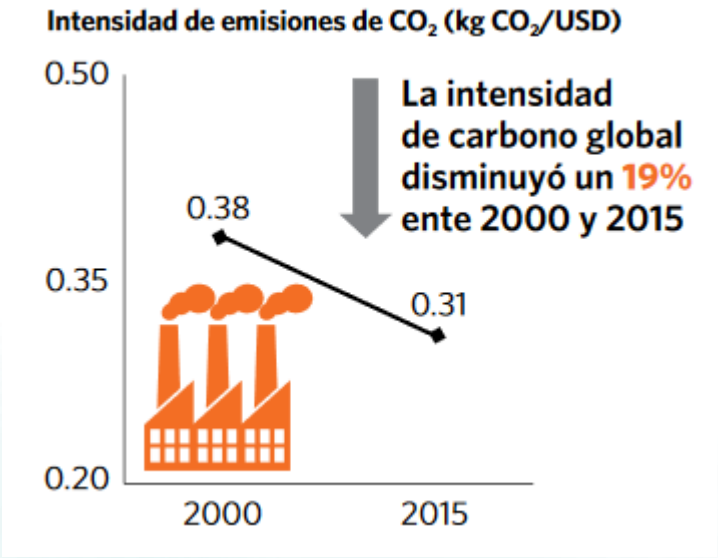

Los envíos de remesas a países de bajos y medianos ingresos representaron más de un 75% del total de remesas en 2017

A nivel global en 2018, 108 países tenían políticas nacionales relacionadas con el consumo y la producción sostenibles

En 2016, 4,2 millones de personas murieron a causa de contaminación del aire ambiental

El 93% de las 250 compañías más grandes ahora publican informes sobre sostenibilidad

...avances ODS 2018

La cobertura media de **ACB marinas aumentaron** entre 2000 y 2018

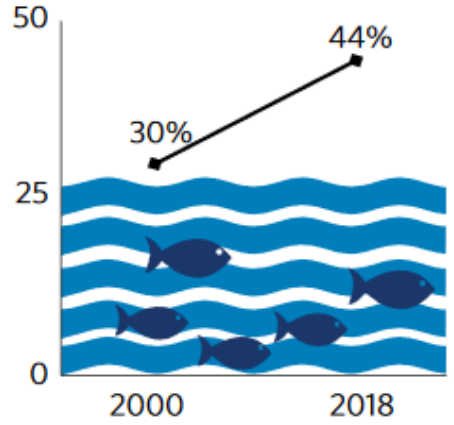

Los lugares en océano abierto muestran que los **niveles actuales de acidez incrementaron un 26%** desde el inicio de la Revolución Industrial

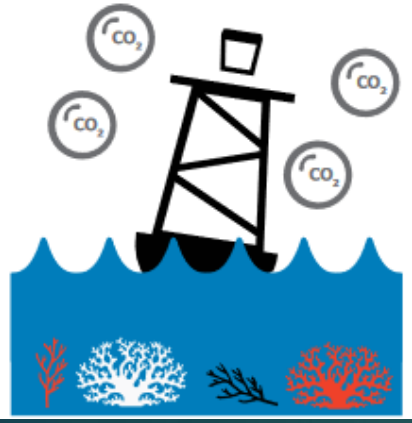

La temporada de huracanes del Atlántico Norte de 2017 fue la **más costosa** desde que se tiene registro

La **mayoría de los países** han ratificado el **Acuerdo de París** y presentaron las contribuciones determinadas a nivel nacional (CDN)

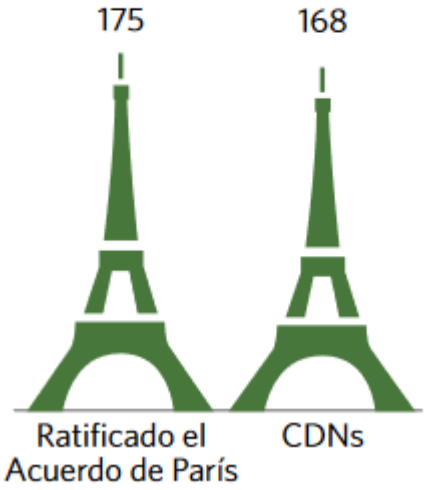

La **degradación de las tierras** amenaza la seguridad y el desarrollo de todos los países

El Índice de la Lista Roja muestra una alarmante tendencia en el **declive de la biodiversidad** de mamíferos, aves, anfibios, corales y cícadas

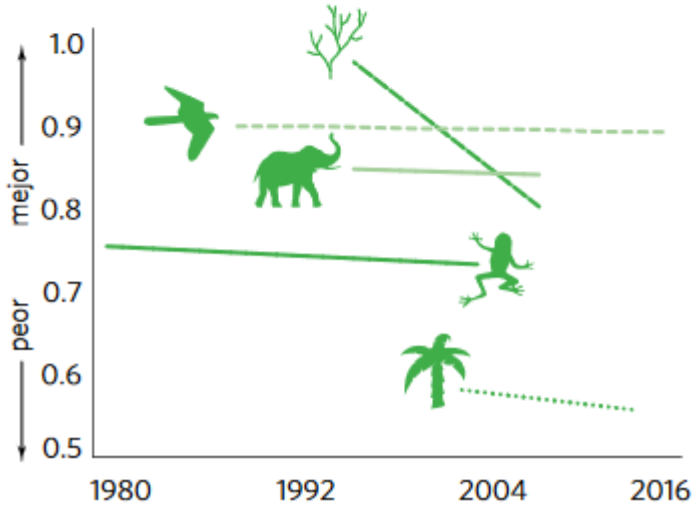

Nuestras preocupaciones…

Interés fundamental: atender las preocupaciones individuales y colectivas de los miembros

Los retos…

Del balance general a los informes de sostenibilidad

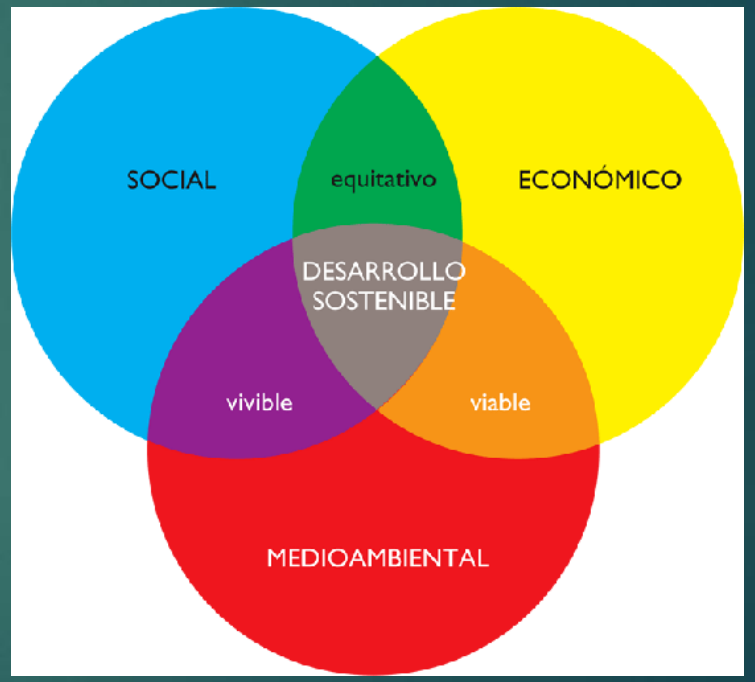

Alineados con los 10 principios del pacto global y los ODS

Los retos…

…a **cacarear** cuando pongamos los huevos

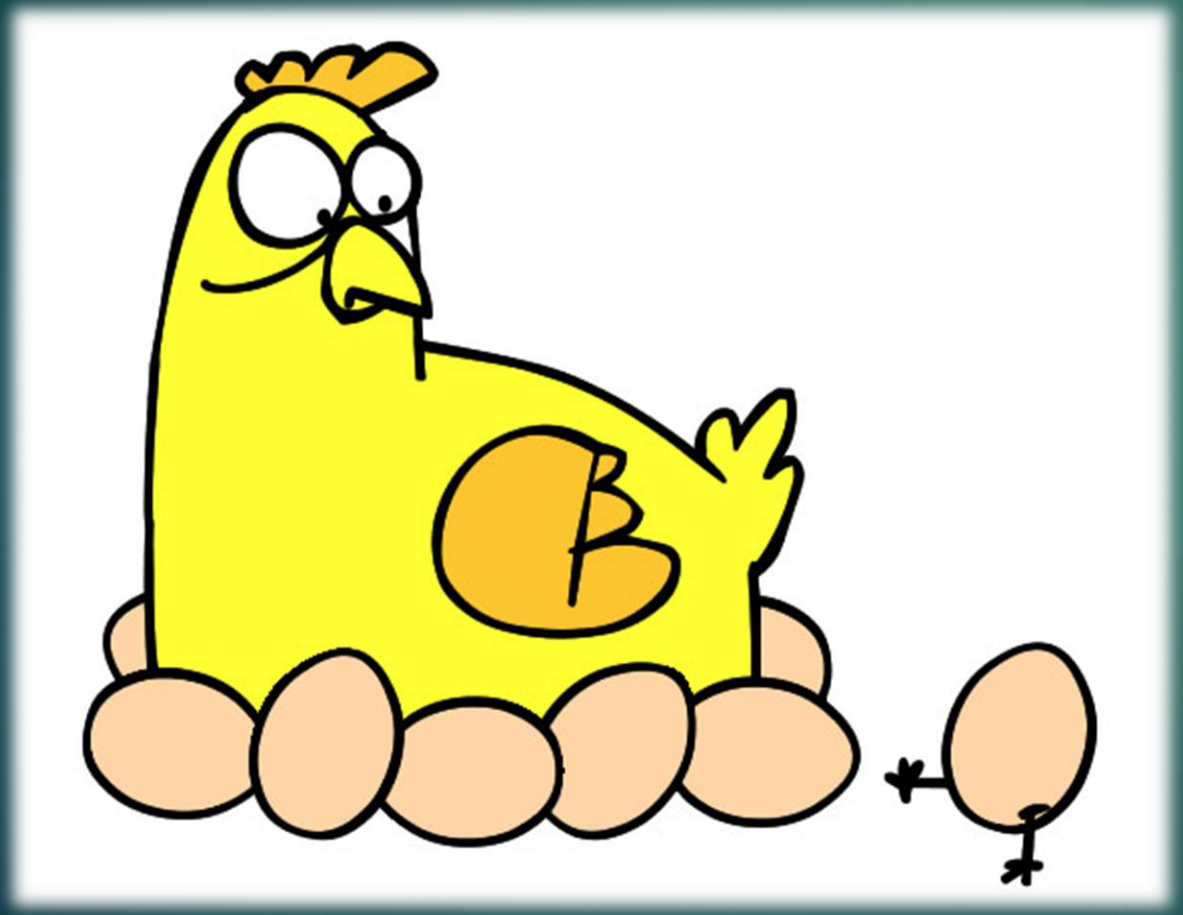

=

Cifras e indicadores sectoriales

Las ideas para el cambio…

1. Atraer a las nuevas generaciones

2. Empoderamiento de la mujer

3. Productos y servicios innovadores para un consumo responsable

4. Fomentar la educación y apoyar el emprendimiento como una opción de vida

5. Infraestructura sostenible

6. Contribuciones a la PAZ SOCIAL y al, fortalecimiento de las alianzas

Sandra Loaiza 2019
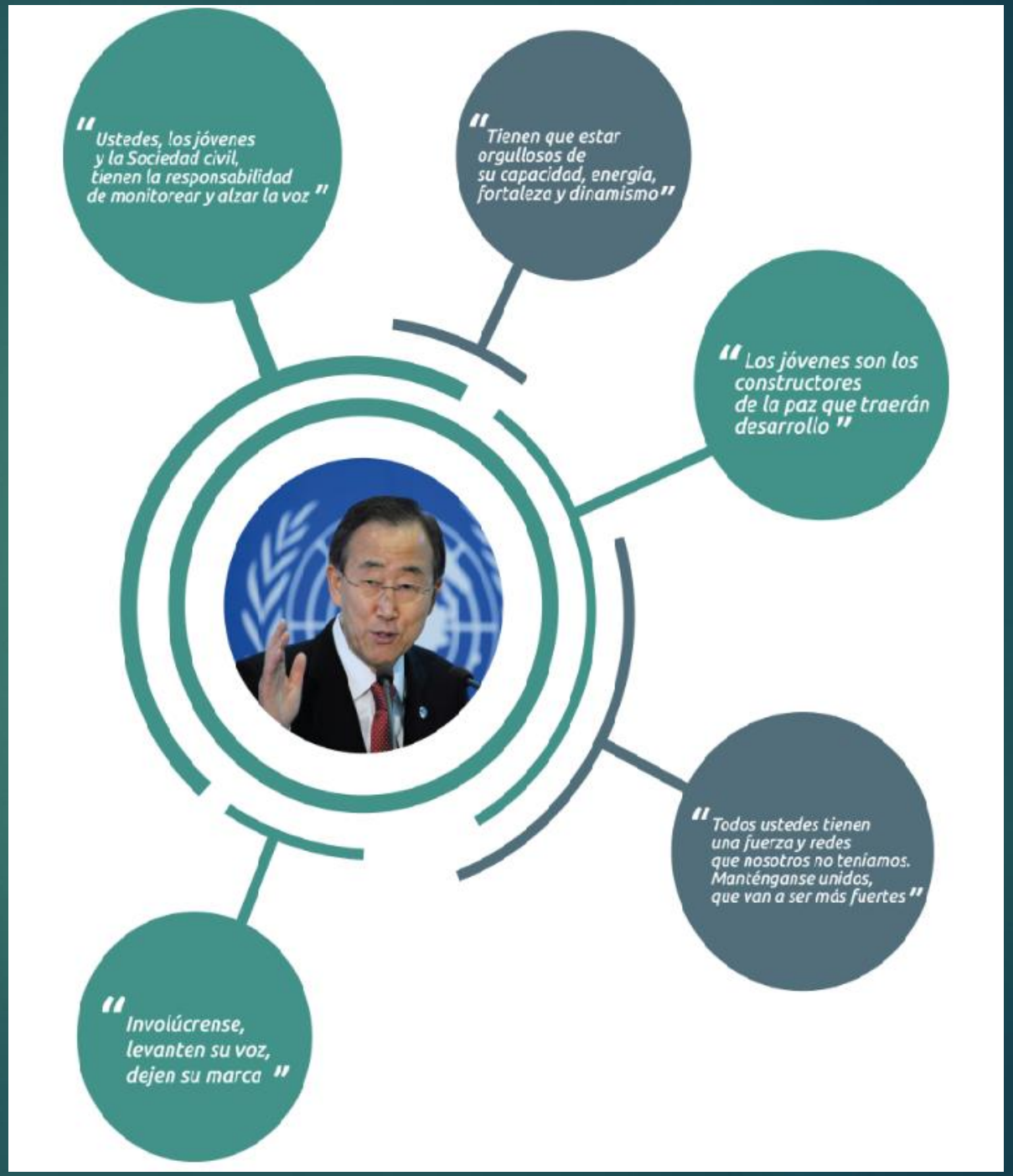
seloaiza@utp.edu.co